Przedsiębiorstwo Geodezyjne i Kartograficzne
GEO-KART
Mariusz Stefaniak
20-538 Lublin, ul. Różana 3/19
tel. 785 920 957, 603 920 957
REGON 061639022, NIP 712-116-07-52

NeoReader™ QR Code Scanner

www.geo-kart.lublin.pl

MAPA DO CELÓW PROJEKTOWYCH

skala 1:500

Jabłonna Majątek 110 D

Dz. 228/5 oraz części działek przyległych

Obręb: 8 – Jabłonna Majątek, województwo: lubelskie, powiat: lubelski, gmina: Jabłonna TERYT: 060906_2
dotyczy terenu zakreślonego kolorem żółtym
Sekcje mapy zasadniczej: 136.333.244 poziom odniesienia Kronsztadt 60; układ 1965 strefa 1

Mapę niniejszą wykonano na podstawie fotomechanicznego powiększenia zaktualizowanej w obszarze objętym zamówieniem mapy zasadniczej gm. Jabłonna w skali 1:1000 sekcja: 136.333.244

Granice działek nie posiadają współrzędnych określonych zgodnie z obowiązującymi standardami.

Mapa aktualna na dzień 10.06.2017 r.

L.dz. 63/2017 KERG: GGO.6640.2720.2017

Obszar mapy porównano z terenem i zaktualizowano.
Zmiany naniesiono na mapę zasadniczą gm. Jabłonna w skali 1:1000, sekcja 136.333.244
Wszelkie trwałe obiekty podlegają wytyczeniu przez jednostkę wykonawstwa geodezyjnego .
Nie wykonywano badania Księgi Wieczystej.

SZKIC ORIENTACJI

	1	2	3	4	5	6	7	8
A								
B								
C								
D		x						
E		x						

SEKCJA 136.333.244

Sporządził:

mgr Mariusz Stefaniak
geodeta uprawniony
upr. nr 22202

Zaświadcza się, że dokumentacja została wykonana w wyniku prac geodezyjnych i kartograficznych, których rezultaty zawiera operat techniczny wpisany do ewidencji materiałów państwowego zasobu geodezyjnego i kartograficznego.

STAROSTA LUBELSKI
2017.3145
P.0609
Identyfikator ewidencyjny materiału zasobu
05-07-2017
Data wpisania operatu technicznego do ewidencji materiałów zasobu
Z UP. STAROSTY LUBELSKIEGO
Podpis osoby reprezentującej organ

mgr Joanna Boruch
Inspektor w Wydziale Geodezji

PROJEKT ZAGOSPODAROWANIA TERENU

SKALA 1:500

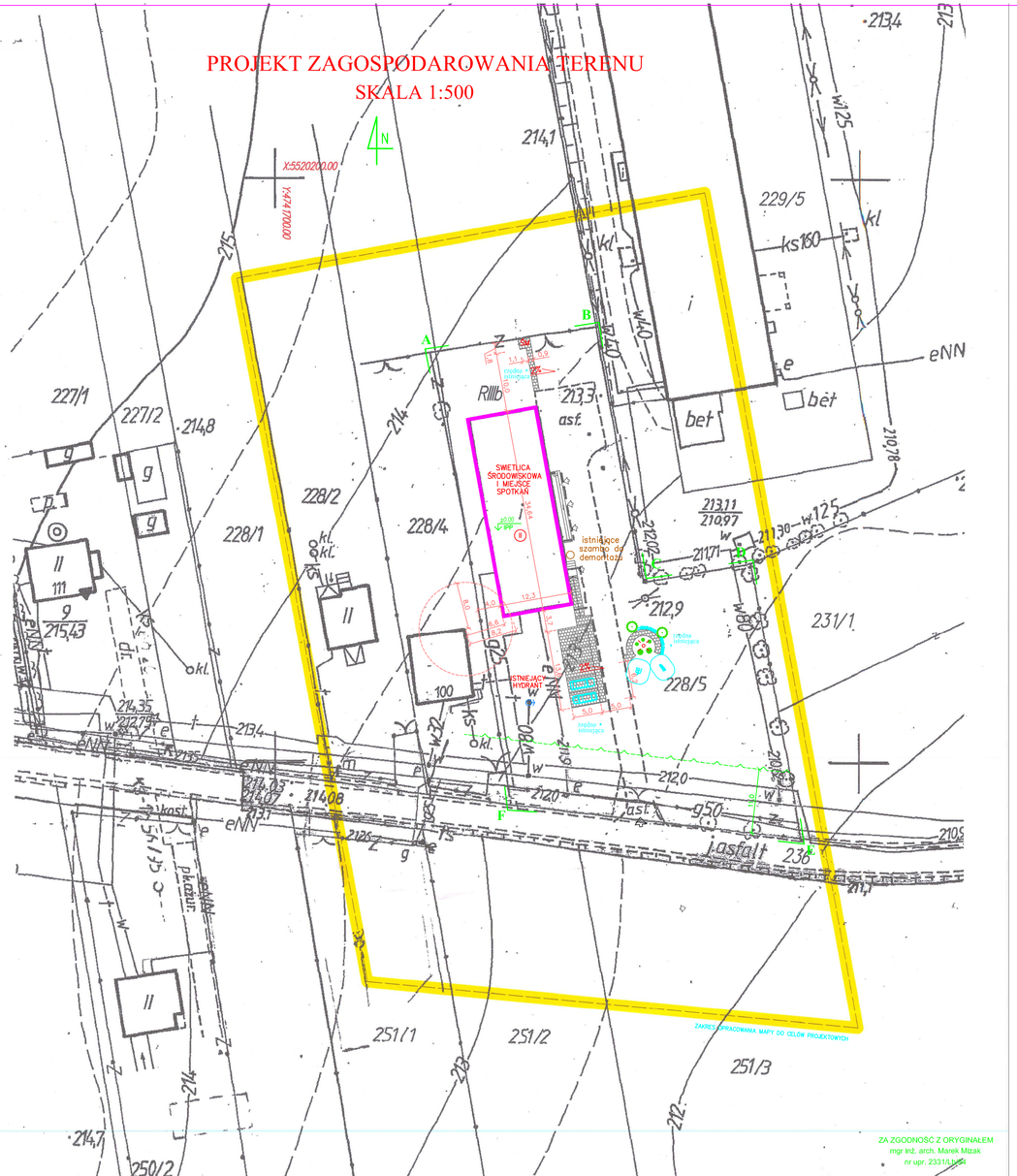

ZA ZGODNOŚĆ Z ORYGINAŁEM
mgr inż. arch. Marek Mizak
nr upr. 2331/LUBL

POWOŁANIA:

1. RYSUNEK NALEŻY ROZPATRYWAĆ ŁĄCZNIE Z ZAPISAMI OPISU TECHNICZNEGO.
2. WYSTĘPUJĄCE W TEKŚCIE NAZWY I ZNAKI TOWAROWE UŻYTO JEDYNIE W CELU OKREŚLENIA ZAKŁADANYCH TZW. STANDARDÓW TECHNICZNYCH I MATERIAŁOWYCH I/LUB WYGLĄDU ESTETYCZNEGO MATERIAŁÓW WYKOŃCZENIOWYCH.
3. WSZYSTKIE ZAPROPONOWANE PRZEZ WYKONAWCĘ: MATERIAŁY, URZĄDZENIA, ELEMENTY I TECHNOLOGIE, POWINNY SPEŁNIAĆ WSZYSTKIE ZAŁOŻONE W PROJEKCIE PARAMETRY TECHNICZNE, ESTETYCZNE I FORMALNO-PRAWNE, A TAKŻE PRZED SKIEROWANIEM DO REALIZACJI POWINNY UZYSKAĆ AKCEPTACJĘ PROJEKTANTA, INSPEKTORA NADZORU I INWESTORA
4. W PRZYPADKU ZAISTNIENIA KONIECZNOŚCI ZMIAN PROJEKTU, DOTYCZĄCYCH PROPONOWANYCH PRZEZ WYKONAWCĘ I ODPOWIEDNIO UZGODNIONYCH ROZWIĄZAŃ ZAMIENNYCH, KOSZTY OPRACOWANIA PEŁNEJ KONIECZNEJ DOKUMENTACJI ZAMIENNEJ PONOSI WYKONAWCA.
5. WSZYSTKIE URZĄDZENIA, MATERIAŁY, ELEMENTY I TECHNOLOGIE, POWINNY POSIADAĆ PRZEWIDZIANE PRAWEM I ODPOWIEDNIMI PRZEPISAMI DOPUSZCZENIA, ATESTY I CERTYFIKATY.

INSTRUKCJE:

1. PROJEKT NALEŻY ZREALIZOWAĆ, ZGODNIE ZE SZTUKĄ BUDOWLANĄ, W PRZYPADKU ROZBIEŻNOŚCI WYMIAROWYCH I TECHNOLOGICZNYCH SKONSULTOWAĆ SIĘ Z PROJEKTANTEM.
2. WSZYSTKIE ZMIANY KONSULTOWAĆ Z PROJEKTANTEM.
3. WYMIARY PODANE W M. RZĘDNE W M.
4. PRZED PRZYSTĄPIENIEM DO ROBÓT SPRAWDZIĆ WYMIARY W NATURZE.
5. PRACE NALEŻY PROWADZIĆ SZCZEGÓŁOWO WG WYTYCZNYCH PROJEKTU, ZGODNIE ZE SZTUKĄ BUDOWLANĄ I Z ZACHOWANIEM PRZEPISÓW O BEZPIECZEŃSTWIE I OCHRONIE ZDROWIA.

OZNACZENIA:

ABCDEF	GRANICA OPRACOWANIA
	PROJEKTOWANA ŚWIETLICA ŚRODOWISKOWA I MIEJSCE SPOTKAŃ
	Proj. nawierzchnia utwardzona kostką brukową
	Nieprzekraczalna linia zabudowy
1	Liczba kondygnacji
	Wejście do budynku
	Wejście na teren inwestycji
ks	Proj. przyłącze kanalizacji sanitarnej
	Projektowana zieleń wysoka
	Projektowana zieleń niska ozdobna
	Projektowana ławka parkowa
	Projektowany kosz na śmieci
2%	Projektowane spadki nawierzchni
	Projektowane elementy siłowni terenowej
	Projektowana lampa solarna parkowa H=4,0m

Jednostka projektowa:	PROJEKTORIUM Anna Lis ul. Graniczna 7/1 20-010 Lublin		
Inwestor:	Gmina Jabłonna Jabłonna - Majątek 22 23-114 Jabłonna - Majątek	Data: IX 2017r.	
Nazwa i adres inwestycji:	PRZEBUDOWA (MODERNIZACJA) REMIZY OSP W JABŁONNIE-MAJĄTEK NA POTRZEBY ŚWIETLICY ŚRODOWISKOWEJ I MIEJSCA SPOTKAŃ WRAZ Z ZAGOSPODAROWANIEM PLACU WOKÓŁ I WYPOSAŻENIEM OBRĘB: 8 JABŁONNA - MAJĄTEK, DZIAŁKA NR EWID. 228/5, JABŁONNA-MAJĄTEK 110D	Faza: PBW	Skala: 1:500
		Nr rysunku: IE-1	
Nazwa rysunku:	PROJEKT ZAGOSPODAROWANIA TERENU		
Imię i nazwisko / nr uprawnień		Specjalność:	Podpis:
Projektował:	mgr inż. Paweł Wojciczuk nr upr. LUB/0131/PWOE/10	inst.elek.	
Sprawdził:	mgr inż. Zygmunt Szymczyk nr upr. LUB/0022/PWOE/05	inst.elek.	
Opracowała:			

Niniejszy projekt jest chroniony prawem autorskim. Kopiowanie, publikowanie oraz wykorzystanie projektu do jakichkolwiek innych celów bez wiedzy i zgody autorów jest zabronione na mocy Ustawy o Prawie Autorskim i prawach pokrewnych z dnia 4 lutego 1994 r. (Dz.U.z 1994r., nr 24, poz.83)